ಬೃಹತ್ ಬೆಂಗಳೂರು ಮಹಾನಗರ ಪಾಲಿಕೆ

ಸಾರ್ವಜನಿಕ ಸಂಪರ್ಕ ವಿಭಾಗ, ನರಸಿಂಹರಾಜ ಚೌಕ, ಬೆಂಗಳೂರು-560 002

ಪತ್ರಿಕಾ ಪ್ರಕಟಣೆ ದಿನಾಂಕ: 27.05.2019

ಮಹದೇವಪುರ ವಲಯದಲ್ಲಿ ಎಂ.ಸಿ ಗ್ಯಾಂಗ್‌ಮನ್‌ಗಳಿಗೆ ಡೆಂಗ್ಯೂ ನಿಯಂತ್ರಣದ ಬಗ್ಗೆ ತರಬೇತಿ ನೀಡುವ ಕುರಿತು

ಬೃಹತ್ ಬೆಂಗಳೂರು ಮಹಾನಗರ ಪಾಲಿಕೆಯ ಮಹದೇವಪುರ ವಲಯ ವ್ಯಾಪ್ತಿಯ ಕೆ.ಆರ್.ಪುರಂ ವಿಧಾನಸಭಾ ಕ್ಷೇತ್ರದಲ್ಲಿ 9 ವಾರ್ಡ್‌ಗಳು ಹಾಗೂ ಮಹದೇವಪುರ ವಿಧಾನಸಭಾ ಕ್ಷೇತ್ರದಲ್ಲಿ 8 ವಾರ್ಡ್‌ಗಳಲ್ಲಿ ಸೊಳ್ಳೆ ನಿಯಂತ್ರಣ ಔಷಧಿ ಸಿಂಪಡಣೆ ಕಾರ್ಯನಿರ್ವಹಿಸುತ್ತಿರುವ ಎಂ.ಸಿ.ಗ್ಯಾಂಗ್‌ಮನ್‌ಗಳಿಗೆ ಇಂದು ಜಂಟಿ ಆಯುಕ್ತರ ಅಧ್ಯಕ್ಷತೆಯಲ್ಲಿ ಮಾನ್ಯ ಆಯುಕ್ತರ ಆದೇಶದಂತೆ ಡೆಂಗ್ಯೂ ನಿಯಂತ್ರಣದ ಬಗ್ಗೆ ತರಬೇತಿಯನ್ನು ಮಹದೇವಪುರ ಸಭಾಂಗಣದಲ್ಲಿ ನೀಡಲಾಯಿತು.

ಸದರಿ ಸಭೆಯಲ್ಲಿ ಜಂಟಿ ಆಯುಕ್ತರು ಡೆಂಗ್ಯೂ ನಿಯಂತ್ರಣಕ್ಕೆ ಮುನ್ನೆಚ್ಚರಿಕೆ ಕ್ರಮಗಳನ್ನು ಔಷಧಿ ಸಿಂಪಡಿಸುವ ಗ್ಯಾಂಗ್‌ಮನ್‌ಗಳಿಗೆ ಹಾಗೂ ಡೆಂಗ್ಯೂ ನಿಯಂತ್ರಣಕ್ಕಾಗಿ ಎಲ್ಲೆಂದರಲ್ಲಿ ನೀರು ಶೇಖರಣೆಯಾಗದಂತೆ ತಡೆಗಟ್ಟುವ ಜೊತೆಯಲ್ಲಿ ಸಣ್ಣಪುಟ್ಟ ಸೊಳ್ಳೆ ಉತ್ಪತ್ತಿ ತಾಣಗಳನ್ನು ಗುರುತಿಸಿ, ಔಷಧಿ ಸಿಂಪಡಿಸುವ ಅವಶ್ಯಕತೆ ಬಗ್ಗೆ ತರಬೇತಿಯನ್ನು ನೀಡಿದರು ಹಾಗೂ ಎಲ್ಲಾ ವಾರ್ಡ್‌ಗಳಲ್ಲಿ ಡೆಂಗ್ಯೂ ನಿಯಂತ್ರಣದ ಕುರಿತು ಸಾರ್ವಜನಿಕರಿಗೆ ಅರಿವು ಮೂಡಿಸಲು ಜಾಥಾ ಮಾಡಲು ಸೂಚಿಸಲಾಯಿತು ಎಂದು ಜಂಟಿ ಆಯುಕ್ತರು(ಮಹದೇವಪುರ ವಲಯ) ರವರು ತಿಳಿಸಿದ್ದಾರೆ.

ಈ ವಿಷಯವನ್ನು ತಮ್ಮ ಮಾಧ್ಯಮದಲ್ಲಿ ಪ್ರಕಟಿಸಲು ಕೋರಿದೆ.

ಸಾರ್ವಜನಿಕ ಸಂಪರ್ಕಾಧಿಕಾರಿ

ಸಾರ್ವಜನಿಕರೇ ಗಮನಿಸಿ

ಡೆಂಗೀ ಹಾಗೂ ಚಿಕೂನ್‌ಗುನ್ಯ ನಿಯಂತ್ರಣಕ್ಕೆ ಸಹಕರಿಸಿ

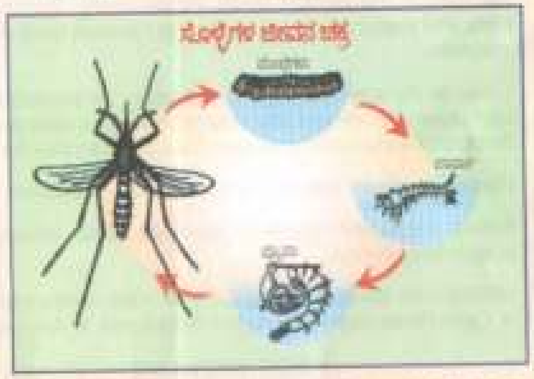

ಬೃಹತ್ ಬೆಂಗಳೂರು ಮಹಾನಗರ ಪಾಲಿಕೆ ಆಸ್ಪತ್ರೆಗಳಲ್ಲಿ ಉಚಿತವಾಗಿ ಚಿಕಿತ್ಸೆ ದೊರೆಯುತ್ತದೆ.

ನೀರು ನಿಲ್ಲದಂತೆ ಸಹಕರಿಸಿ - ಸೊಳ್ಳೆ ಉತ್ಪತ್ತಿ ತಡೆಗಟ್ಟಿರಿ

ಸಂಪರ್ಕಿಸಿ: 2266 0000, 2222 1188

ಆಯುಕ್ತರು

ಬೃಹತ್ ಬೆಂಗಳೂರು ಮಹಾನಗರ ಪಾಲಿಕೆ